

(P.3)_Tavola 3.3

RUE
 PROGETTO

Scala 1:5000

Adottato con atto di Consiglio dell'Unione della Romagna Faentina n.30 del 21.07.2014
 Approvato con atto di Consiglio dell'Unione della Romagna Faentina n.11 del 31.03.2015

Varianti al RUE

- n.1 Adottata con atto di Consiglio dell'Unione della Romagna Faentina n.52 del 23.12.2015
 Approvata con atto di Consiglio dell'Unione della Romagna Faentina n.23 del 30.05.2017
- n.2 Adottata con atto di Consiglio dell'Unione della Romagna Faentina n.17 del 27.04.2016
 Approvata con atto di Consiglio dell'Unione della Romagna Faentina n.56 del 30.11.2016
- n.3 Adottata con atto di Consiglio dell'Unione della Romagna Faentina n. del
 Approvata con atto di Consiglio dell'Unione della Romagna Faentina n. del
- n.4 Adottata con atto di Consiglio dell'Unione della Romagna Faentina n. del
 Approvata con atto di Consiglio dell'Unione della Romagna Faentina n. del

SINDACO DI FAENZA Giovanni Malozzi	ASSESSORE ALL'URBANISTICA EDILIZIA E POLITICHE TERRITORIALI Domènico Prodi	SINDACO DI CASTEL BOLOGNESE Daniela Meluzzi
SINDACO DI BRISIGNELLA Davide Masarati	PROGETTO Ennio Nanni	SINDACO DI RILOI TERME Alfonso Nicolardi
SINDACO DI CASOLA VALSENO Nicola Iespi	UNIONE APERTA ROMAGNA FAENTINA	SINDACO DI SOLAROLO Fabio Anzorelli

Tavola 3.3

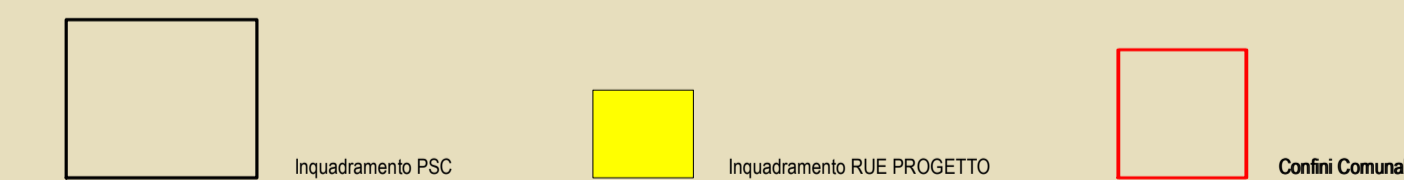
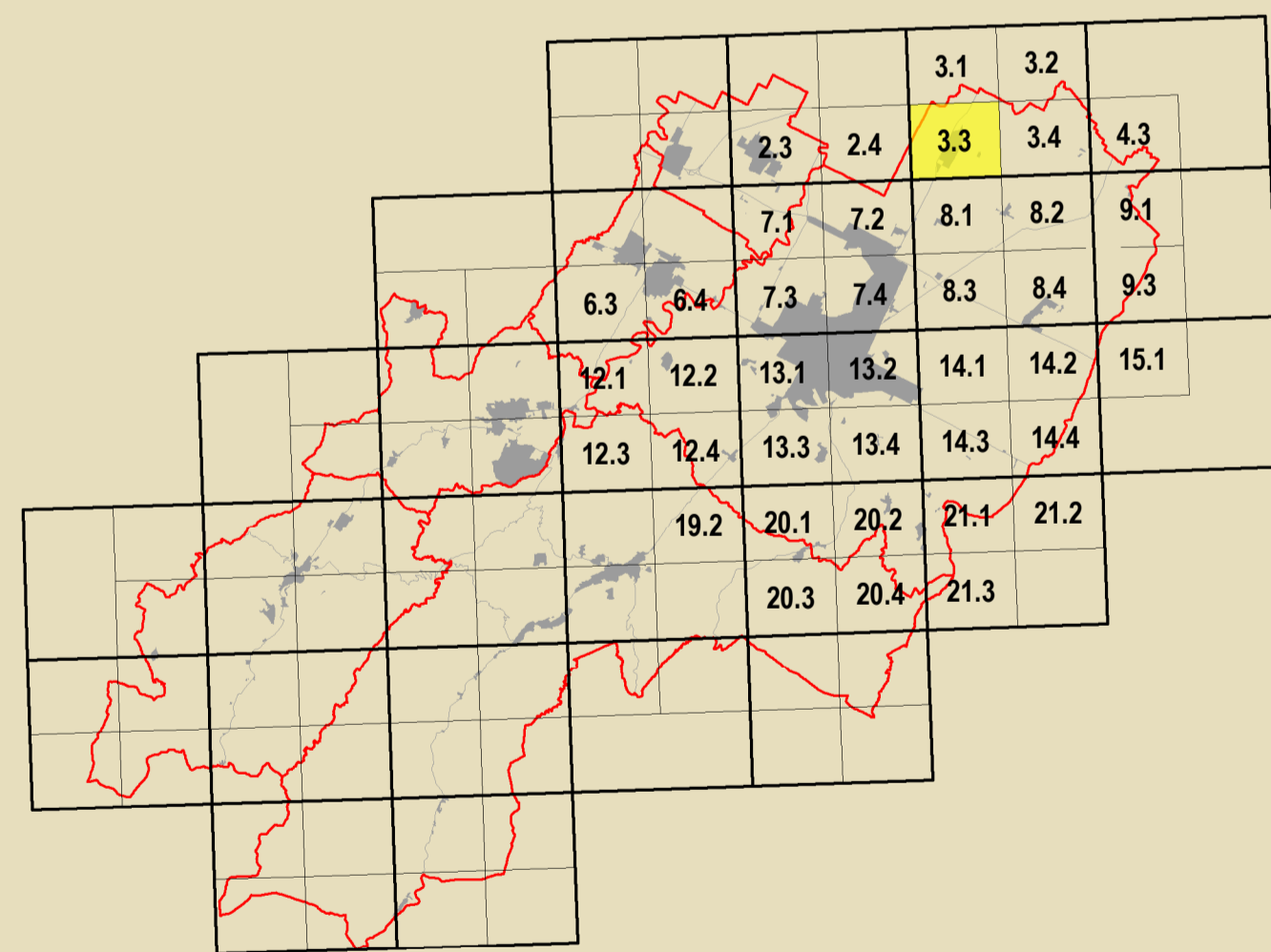

GRUPPO DI PROGETTAZIONE Daniela Babalini Federica Dini Lucia Marchetti Devis Sbaraglia	CONTRIBUTI Esperti giuridici Deanna Bellini Esperti tecnico e paesaggistici Claudio Facchi - Simonetta Torroni Esperti commerciali comunali Maurizio Marani Esperti ingegneristici e paesaggistici Luca Calati - Avelino Pederzoli Esperti paesaggistici Alessandro Poggiani Esperti storici e paesaggistici Lucia Calati - Avelino Pederzoli Esperti paesaggistici Roberta Darchini Esperti paesaggistici Lucia Calati - Avelino Pederzoli Esperti paesaggistici Roberta Darchini Esperti paesaggistici Lucia Calati - Avelino Pederzoli Esperti paesaggistici Roberta Darchini	Attività di studio e ricerca Daniela Babalini - Massimo Donati Valutazione ambientale Università di Bologna Dipartimento di Architettura Simone Torroni (Innovazione e sostenibilità) Elsa Corticelli - Stefania Prodi Stefano Fallo Commissione Locale per l'Emergenza Analisi sperimentali condotte in collaborazione con Dipartimento Protezione Civile e Regione Emilia-Romagna Università ricerca sull'edilizia urbana e servizi di studio Analisi sperimentali condotte in collaborazione con Dipartimento Protezione Civile e Regione Emilia-Romagna	Vulnerabilità storica del centro storico Università degli Studi di Catania Caterina Carrocci - Rassegna di architettura Cesare Tucci Zaira Barone - Pietro Copati Esperti paesaggistici Massimo Alberti Marta Baldacci - Michele Baldacci Stefano Colina - Claudio Obizzo Cristian Fazio Pianificazione paesaggistica Ateneo Internazionale delle Categorie di Firenze Claudia Casali Processo di partecipazione pubblica Massimo Bassani - Vanna Venerucci Processo di partecipazione sociale Marta Nervo
---	---	--	--

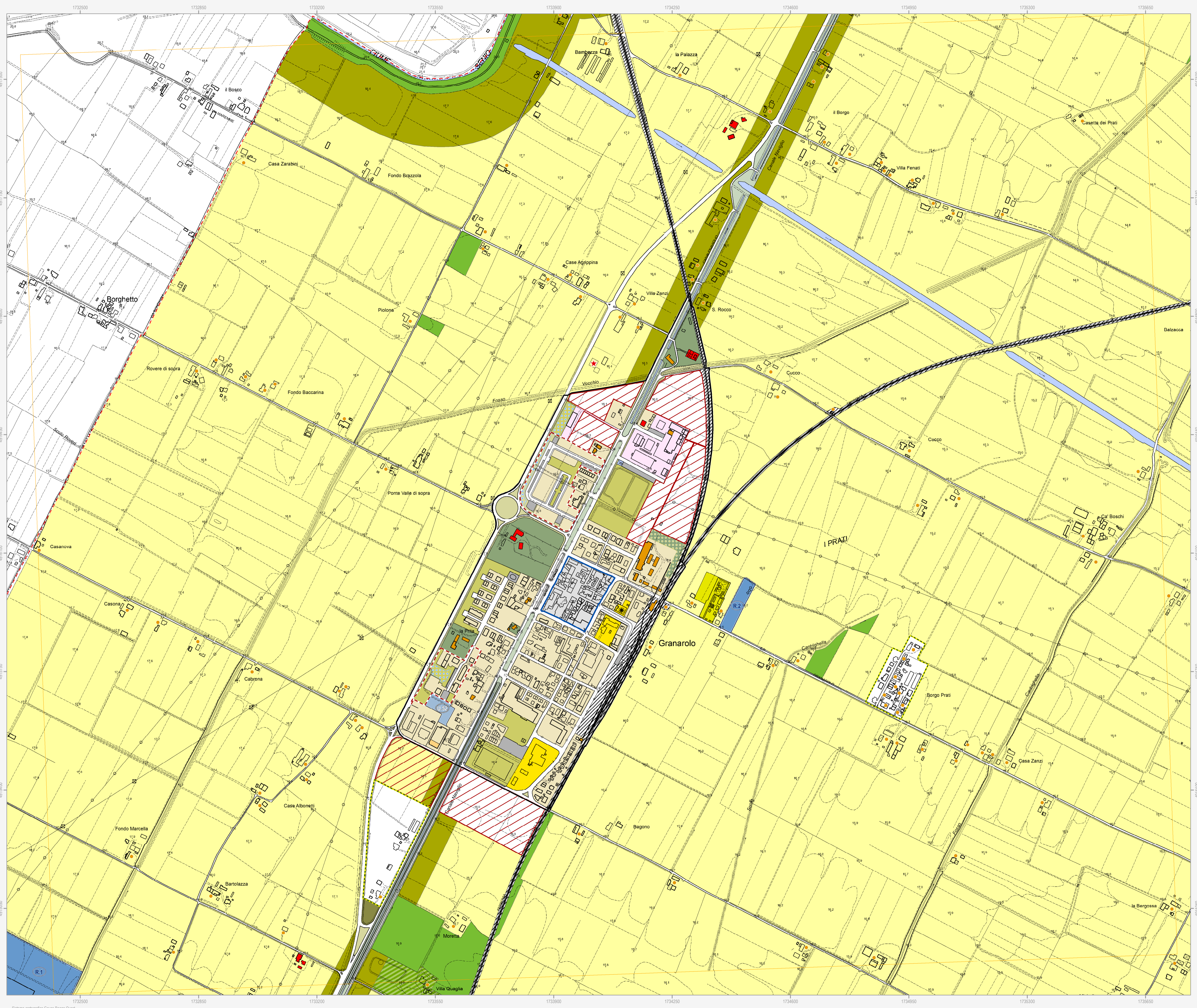

Confine comunale (red dashed line)
Perimetro del centro urbano (art. 2.3) (black outline)

Tessuti storici
 Centro storico (art. 5) (blue outline)
 Edifici e manufatti di valore al di fuori del centro storico
 Edifici di valore storico-architettonico di tipo monumentale (art. 6) (red diamond)
 Edifici di valore culturale-testimoniale (art. 6) (orange diamond)
 Complessi di valore culturale-testimoniale (art. 6) (orange circle)

Centro urbano
 Ambito residenziale misto consolidato Tessuti ordinari (art. 7) (light yellow)
 Ambito produttivo specializzato (art. 8) (dark red)
 Ambito misto di riqualificazione (art. 10) (pink)
 Aree urbane a disciplina specifica
 Aree urbane sottoposte a Scheda progetto (art. 11.2) (blue circle with 'P')
 Accordi urbanistici in corso (art. 11.4) (blue circle with 'A.n')
 Aree prevalentemente commerciali (art. 11.6) (red circle)

Territorio rurale
 Ambiti ad alta vocazione produttiva agricola di pianura (art. 13) (light green)
 Aree di valore naturale e ambientale (art. 14) (green)
 Ambiti agricoli periurbani (art. 16) (dark green)
 Aree rurali a disciplina specifica
 Agglomerati residenziali in territorio rurale (art. 17.2) (yellow dashed outline)
 Aree rurali sottoposte a Scheda progetto (art. 17.4) (blue circle with 'R.n')
 Attività estrattive (art. 17.6) (green dashed outline)

Dotazioni territoriali
 Infrastrutture per l'urbanizzazione degli insediamenti
 Zone per la viabilità (art. 18.2) (grey line)
 Aree per attrezzature tecniche, tecnologiche e altri servizi (art. 18.4) (blue line)
 Attrezzature e spazi collettivi di livello comunale
 Aree per l'istruzione (art. 19.3) (yellow)
 Aree per parcheggi pubblici e di uso pubblico (art. 19.3) (grey)
 Attrezzature e spazi collettivi di livello sovracomunale
 Aree per l'istruzione superiore all'obbligo (art. 19.4) (yellow diagonal lines)
 Aree per attrezzature sanitarie e ospedaliere (art. 19.4) (red diagonal lines)
 Aree private destinate ad attrezzature e spazi collettivi
 Aree private destinate ad integrare il sistema delle dotazioni pubbliche (art. 19.1) (star symbol)
 Dotazioni ecologiche e ambientali
 Zone di mitigazione e riequilibrio ambientale (art. 20.2) (dotted pattern)
 Bacini di laminazione e casse di espansione (art. 20.4) (blue dotted pattern)

Poli funzionali
 Poli funzionali (art. 21) (pink dashed outline)

Attuazione e procedure
 Distributori di carburante (art. 32.3) (star symbol)

Obiettivi di qualità
 Aree per connessioni viarie e collegamenti di rilievo ecologico-ambientale (art. 26.5) (red circle)
 Aree sottoposte a POC (art. 32.5) (red diagonal lines)

Altre dotazioni e obiettivi:
 Ambito residenziale misto Tessuti spontanei (art. 7) (brown)
 Ambito produttivo misto (art. 9) (purple)
 Aree oggetto di strumenti attuativi (art. 11.3) (red dashed outline)
 Aree urbane di conservazione del verde privato (art. 11.5) (green dashed outline)
 Ambiti agricoli di valorizzazione paesaggistica di collina (art. 13) (light green)
 Ambiti agricoli di particolare interesse paesaggistico (art. 15) (dark green)
 Aree produttive agricole consolidate (art. 17.3) (orange)
 Attività produttive di servizio all'attività agricola (art. 17.5) (green with 'S')
 Aree rurali di conservazione del verde privato (art. 17.5) (green with 'S')
 Zone ferroviarie (art. 18.3) (hatched pattern)
 Aree per il verde e lo sport (art. 19.3) (green)
 Aree per attrezzature di interesse comune (art. 19.3) (yellow)
 Aree per parchi pubblici urbani e territoriali (art. 19.4) (green diagonal lines)
 Aree per attività culturali e per lo spettacolo (art. 19.4) (yellow diagonal lines)
 Reti ecologiche territoriali di connessione (art. 20.3) (green)
 Aree verdi connesse alle infrastrutture per la mobilità (art. 20.5) (green)